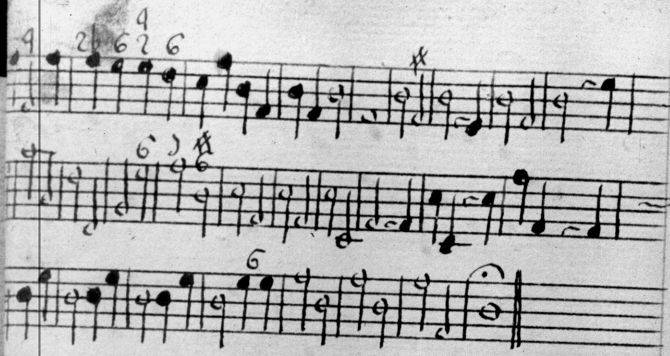

Beati omnes qui timent Dominum.

A 4, y con dos Violines.

De D. Antonio Cadete.

Tplet.° a 4.

Beati omnes qui timent Dominum. qui ambulant in viis eius quiambulant in viis eius, in viis

e ius. quiambulant in viis eius. in viis e ius. quiambulant in viis eius. in viis e ius.

in viis eius quiambulant in viis e ius.

Solo. Poiquia ni cib vi his si cib vi his a bundant, in la te ri bus domus tu g, in la te ri bus domus tu g, inla

te ri bus domus tu g. ~~domus~~ domus, domus tu g. in la te ri bus domus tu g, in la te ri bus domus tu g, inla

te ri bus domus tu g. domus tu g. in la te ri bus domus tu g. domus, domus tu g.

Duo. Ecce sic, be ne di cetur homo, qui ti me g qui ti me g, qui ti me g Domi num. qui timeg, qui ti me g Domi

num. Ecce sic, be ne di cetur homo, qui ti me g qui ti me g Domi ng. qui timeg = qui

ti me g timeg Domi ng. qui timeg qui ti me g Domi ng, qui ti me g Domi ng. ~~Pedaliter~~ Ex diuersis libris

A4.

Gloria Patri et Filio et Spiritui sancto. et Spiritui sancto et Spiritui sancto

et nunc et semper, et semper. et nunc et semper, et nunc et

semper. et in sæcula sæculorum. et in sæcula sæculorum, sæculorum. Amen. Amen.

et in sæcula sæculorum. sæculorum. Amen. Amen.

Tiple 2da 4.

Be a li omnes qui timent Domino, quiambulant in viis eius. in viis eius, in viis e

ius. quiambulant in viis e ius. quiambulant in viis e ius. in viis

eius. in viis e ius.

Vox ecclesiae Iud.

43.

O mi dem filios, filio rum tuo rum pacem, pacem super Israel, pacem, super Israel.

pacem, pacem super Israel, pacem super Israel. pacem super Israel, pa

cem, pacem super Israel.

Gloria Patri, et filio, et Spiritui sancto. et Spiritui san to, et

spiritui sancto. Sicut erat in principio, et nunc, et semper, et nunc, et semper.

nunc, et semper. et in saecula saeculorum saeculorum. amen. amen. et in saecula, saecu

lorum. saecula lorum. amen. amen.

Alto à 4.

Be ati om ne qui timent Do mi num. qui ambu lant in viis ci uis, in viis ci uis. qui ambu lant in viis ci uis. in viis ci uis in viis ci uis. in viis ci uis, in viis ci uis qui ambu lant in viis ci uis. Proxima sacra Ecclesia Tacet

A3. Si li o ry hu o rum pacem super Israel. pacem super Israel. pacem, pacem. pacem pacem super Israel.

Gloria Patri, et Filio, et Spiritui Sancto. et Spiritui Sancto. et Spiritui Sancto. Sicut erat in principio, et nunc, et semper, et nunc, et semper, et nunc, et semper, et nunc, et semper. et in sæcula sæculorum sæculorum amen. amen. et in sæcula, sæculorum sæculorum amen. amen.

Tenor à 4.

De a h omnu qui h mat Domi num. in viis e iu. in viis e iu. qui ambulant

in viis e iu. in viis e iu. in viis e iu. in viis e iu. Psalm. Sacr.

Duo

Ecce sic bene di cetur homo, qui h mt, qui h mt, qui h mt Domi num. qui h mt, qui

h mt Domi num. Ecce sic, bene di cetur homo, qui h mt qui h mt Domi num.

qui h mt = qui h mt, h mt Domi nus qui h mt, qui h mt Domi nus. qui h mt Domi num.

A 3

Fi ti orus tuo rum. pacem super Israel. pacem super Israel. pacem = pacem =

pacem super Israel.

Gloria Patri, et fi lio, et Spiritui sanc to, et Spiritui sanc to. Si cut erat in prin

ci pio et nunc, et semper, et nunc, et semper, et sem per. sæ cu lo sæ. amen, amen. et in sæ cula,

sæ cu lorum sæ cu lorum amen a men.

Violin 1.di Dalmo a 4.

Beati omnes.

Duo. Ecce sic benedicetur

A 3. Videbis filios.

A4.

Gloria Patri

Violin 2.do del Salmo a 4.

Beatus omnes

Solo

Vacuus

Duo

Ecce sic, benedicetur

Videas filios

Gloria Patri.

Guion del Stexpa

Beatus omnis

Solo.

Qui timet Dm.

Duo.

Ecce sic benedicetur.

Juella luyo.

43.

44.

Flo ola Lahi

Quinta al Harpa.

Beatus omnis qui timet Dominum.

Duo.

Ecce sic benedicetur.

A 3.

O quidem filius.

Tutti insieme.

Gloria Patri.

Baso para el Organo.

Beatus vir qui timet Dominum.

Duo.

Ecce sic benedicetur

A 3.

Sicut filios

Vuelta luego

Gloria Patri.

Beatiomnes qui timent Dominum.

A 4, y con dos Violines.

De D. Antonio Cadete.